

特典いろいろ

賛助会員会社の^{しおり}栞

(2026年度版)



2025年12月16日

QCサークル近畿支部

目 次

1. はじめに	1
2. Q Cサークル近畿支部 活動内容の紹介	2
3. 賛助会員会社制度について	3
4. Q Cサークル活動（小集団改善活動）の推進	
(1) 全国組織	6
(2) 近畿支部 幹事会社一覧	7
(3) 近畿支部 発表大会の流れ	8
(4) 近畿支部 発表大会における審査および表彰	9

付： ① 賛助会員会社登録書

② 担当窓口等変更連絡書

1. はじめに

■QCサークル活動とは

『QCサークル活動』は、現場第一線における継続的改善の推進、そこで働く人々の能力向上、人材育成、職場の活性化を狙いにおこなう小集団改善活動です。一般財団法人日本科学技術連盟（日科技連）が母体となり、多くの企業や団体、大学、品質管理の専門家などがその活動をサポートしています。

QCサークル活動は、昭和 37 年に発足し我が国独自の優れた改善活動として発展しました。戦後の日本の産業の、成長と強さを実現した原動力のひとつとして、広く知られています。従来は、製造業が中心でしたが、事務・販売・サービス部門、さらに医療、福祉などの分野にも活動が広がっています。そして、日本国内だけではなく広く海外においても知られ、活発な活動がおこなわれるようになっていきます。

■QCサークル近畿支部の活動

QCサークルの活動組織は、QCサークル本部（東京：日本科学技術連盟内）と全国 9 支部で構成されています。近畿支部はその中のひとつで、関西 2 府 4 県を担当地域とし、昭和 39 年 9 月 4 日に設立されました。

近畿支部は、支部長会社、各地区幹事会社、大学、品質管理、改善の専門家によるボランティアで運営しています。賛助会員会社数は、204 社（2025 年 12 月 1 日時点）に上り、これら賛助会員会社の皆様に対し、これまで様々な行事を提供して参りました。

■「QCサークル賛助会員会社」への加入・継続のお勧め

2025 年度も発表大会、各種研修会を対面とオンラインとを組み合わせたハイブリッド型で多く開催し、After コロナでの新しいイベントのあり方も確立してきました。

どのような社会変化が訪れようとも企業や組織の発展における、教育・人材育成の重要性が変わることはありません。

2026 年度もより多くの方に参加いただくために、ハイブリッド開催でのイベントを継続するとともに、「魅力あるQCサークルを進めるための研修会」の再開と新規研修会の企画を進めております。引き続きQCサークル活動に役立つ情報発信を進めて参りますので、豊かな人材を育てるための総合的な教育の場として、是非ご活用ください。

賛助会員の皆様には、各種イベント、情報毎にご案内いたします。また賛助会員様向けの企画や各社に応じたご相談なども受け付けていますので、情報収集や活動推進にお役立ていただけます。

この「賛助会員会社の葉」をお読みいただき、QCサークル活動賛助会員として是非ご加入、そしてご継続いただきますようお願いいたします。

2025 年 12 月

2. 2026年度 Q Cサークル近畿支部 活動内容の紹介

“年間を通じ、発表大会・研修会を計画”

近畿支部では2026年度、10件の大会（発表会）と7件の各種研修会を計画。

新型コロナウイルス感染防止対策を施し対面とオンライン開催を組み合わせ開催を継続。

現在、今後の開催に向け、カリキュラム等の改善にも努めております。

<大会（体験事例発表）>

	行事名	開催日		場所
1	京滋地区発表大会	2026/6/5	開催	京滋地区内
2	大阪・近畿南地区発表大会	2026/6/17	開催	大阪・近畿南地区内
3	兵庫地区発表大会	2026/6/23	開催	兵庫地区内
4	本部長賞 支部選抜大会	2026/7/21	開催	大阪府内
5	大阪・近畿南地区発表大会	2026/10/21	開催	大阪・近畿南地区内
6	兵庫地区発表大会	2026/11/25	開催	兵庫地区内
7	京滋地区発表大会	2026/12/4	開催	京滋地区内
8	事務・販売・サービス[含む医療・福祉]部門 Q Cサークル グランドチャンピオン大会 支部選抜大会	2027/1/14	開催	大阪府内
9	チャンピオン大会イン大阪	2027/1/20	開催	大阪・近畿南地区内
10	チャンピオン大会イン兵庫	2027/2/10(仮)	開催	兵庫地区内



<研修会 他>

	行事名	開催日		場所
1	Q C手法研修会（入門編）	2026/5/26 2026/8/28	開催	近畿支部内
2	Q C手法研修会（応用編）	2026/8/5	開催	大阪府内
3	課題達成型Q Cストーリー研修会	2026/7/22	開催	大阪府内
4	問題解決型Q Cストーリー研修会	2026/10/9	開催	大阪府内
5	Q Cサークル活動（小集団改善活動） 活動の基本と進め方研修会	2026/7/30	開催	兵庫地区内
6	魅力あるQ Cサークルを 進めるための研修会	2026/9/29	開催	大阪府内
7	コスト低減のための問題発見研修会	開催予定なし		
8	新規研修会（名称未定）	2026/11/6	開催	京滋地区内



今こそ、経営に役立つ

Q Cサークル活動（小集団改善活動）が必要です！

多くの特典がある賛助会員へのご加入をおすすめします。

3. QCサークル近畿支部「賛助会員会社制度」について

(1) 目的

QCサークル近畿支部内（2府4県）の各企業のQCサークル活動導入・推進の一助となるよう、支部（地区）による各種の指導・支援活動を行い、各社のQCサークル活動の向上と活性化に寄与する目的で設けた制度です。

(2) 会員の期間

2026年3月から2027年2月までの1年間とします。

(3) 会費

1年間：16,000円

※年度途中の加入の会費月割りはございません。

**11,000円
お得！！**

(27,000円
⇒ 16,000円)

(4) 「賛助会員会社」ご加入による特典

運営面のメリット	① 地区毎に独自の賛助会員会社向け交流会・研修会や情報提供を行っています。	① 近畿支部QCサークル大会に年2回各1名、または、年1回2名（合計2名）が無料で参加できます。 ⇒ 12,000円に相当
	② QCサークル近畿支部で開催するQCサークル大会での体験事例発表が一般会社の申込みより優先して取り扱われます。	② 近畿支部QCサークル研修会（1日コース）に年1回1名が無料で参加できます。 ⇒ 9,000円に相当
	③ QCサークル近畿支部内・支部外を含め、QCサークル活動の活発な会社・事業所とのQCサークル交流会の幹旋が容易に受けられます。必要な時は地区賛助会員担当幹事へご相談ください。	③ 『QCサークル』誌が1年間（毎月1部※）自動的に届けられます。 ⇒ （賛助会員価格）6,000円に相当
	④ 他社QCサークルとの交流を通じて、自社のQCサークル活動の活発化・発展に結びつき、ひいては自社の体質改善の一助とすることができます。	※年度途中で加入された場合も3月号から送付手続きを行うことを原則としておりますが、欠本して毎号揃わない場合は近刊号からとします。この場合、欠本分を会費から差し引きます。

(5) 会員加入の手続き(新規加入・登録変更の場合)

- | | | | | | |
|------------|--|------------|--|------------|--|
| <h1>1</h1> | 2026年度賛助
会員会社登録書に
必要事項を記入す
る。 | <h1>2</h1> | 該当地区(下記
(6)参照)の
賛助会員会社担当
幹事に送付する。 | <h1>3</h1> | 会費16,000円を
振り込む。

【振込期限】
<u>2026年2月13日まで</u> |
|------------|--|------------|--|------------|--|

※ご継続の場合は登録書の送付は不要です。

※継続中止の場合及び会員加入後に担当者変更の場合は、担当窓口へ変更連絡書でご一報ください。

※賛助会員会社担当幹事にお問い合わせいただきますと、登録書および変更連絡書のExcelデータをメール送付いたします。

(6) 会社・事業所の所在地による地区割

QCサークル近畿支部は次の3地区に区分して運営しております。貴社(事業所を含む)所在地がどの地区に該当するかをご確認ください。

会費の納入先(地区賛助会員会社担当幹事)およびQCサークル地区発表大会などは、この地区割に基づいて運営しています。



- ① 京滋地区に該当するところ
…………… 滋賀県、京都府
- ② 大阪・近畿南地区に該当するところ
…………… 大阪府、和歌山県、奈良県
- ③ 兵庫地区に該当するところ
…………… 兵庫県

(7) 各地区賛助会員会社担当幹事および会費振込手続き

2026年度QCサークル近畿支部内3地区の賛助会員会社担当幹事は次ページのとおりです。

2026年2月13日までに該当する地区の振込先へ会費振込をお願いします。

振込手数料は、各企業でご負担願います。

なお、領収書は銀行発行の振込金受取書で代替させていただきます。振込用紙をご利用の際は、銀行備えつけのものをご使用願います。

地 区	賛 助 会 員 会 社 担 当 幹 事	会 費 振 込 先
京滋地区	〒623-0221 京都府綾部市位田町松前57 フクムラ仮設（株） リース事業部 要 広樹 TEL：090-6271-6474 e-mail：kaname@fic-group.com	京都銀行 東舞鶴支店（店番号341） 【普通】 N o . 3 7 5 4 3 3 1 口座名義：Q Cサークル近畿支部 京滋地区 幹事長 楠 和彦 （キューシーサークルキンキシブ ケイジチク カンジチョウ クスノキ カズヒコ）
大阪・近畿南地区	〒546-0022 大阪府大阪市東住吉区住道矢田 9-11-11 医療法人橘会 介護老人保健施設たちばな 高橋 克典 TEL：06-6769-0600 e-mail：k-takahashi@fuga.ocn.ne.jp	三菱UFJ銀行 針中野支店（店番 048） 【普通】 N o . 0 1 5 9 1 4 7 口座名義：Q Cサークル大阪・近畿南地区代表 高橋 克典 （キューシーサークル オオサカ キンキミナミチク ダイヒョウ タカハシカツノリ）
兵庫地区	〒679-3301 兵庫県朝来市生野町口銀谷 2173 （株）タクミナ 品質保証部 足立 詞哉 TEL：079-679-2215 e-mail：af_0523@tacmina.co.jp	但馬銀行 生野支店（店番号 323） 【普通】 N o . 7 1 3 1 9 1 4 口座名義：Q Cサークル近畿支部 兵庫地区事務局代表者 足立 詞哉 （キューシーサークルキンキシブ ヒョウゴチクジムキョクダイヒョウシャ アダチフミヤ）

（８）賛助会員特典券の発行

会費の振込手続きを終えた賛助会員会社（事業所）様に対し、賛助会員特典券（１年間有効）を送付します。

賛助会員特典券は、無料参加券として大会・研修会（地域出前研修会含む）申込み時に提出していただくことになりますので、大切に保管してください。

（９）『Q Cサークル』誌の送付

会費の振込手続きの終わった賛助会員会社（事業所）様については、会員会社様の指定された部署へ『Q Cサークル』誌が毎月１冊（３月～翌年２月）日科技連出版社より直送されます。

（１０）「賛助会員会社」ご加入に際してのお願い

Q Cサークル近畿支部行事に積極的に参加いただき、自社のサークル活動の活発化にお役立てください。Q Cサークル本部登録や『Q Cサークル』誌をご活用ください。

4. Q Cサークル活動（小集団改善活動）の推進

（１）全 国 組 織

Q Cサークル活動は企業における職場のQ Cサークルが主体です。しかしQ Cサークル活動を活発化し、成長させるためには個々のQ Cサークル活動に並行して他のQ Cサークルとの交流、とくに社外のQ Cサークル大会や交流会等、相互啓発を行う場に参加し、刺激を受けることが大切です。このQ Cサークル活動の推進のための全国組織が、一般財団法人日本科学技術連盟と趣旨に賛同する企業のボランティアによって組織化され、運営されています。

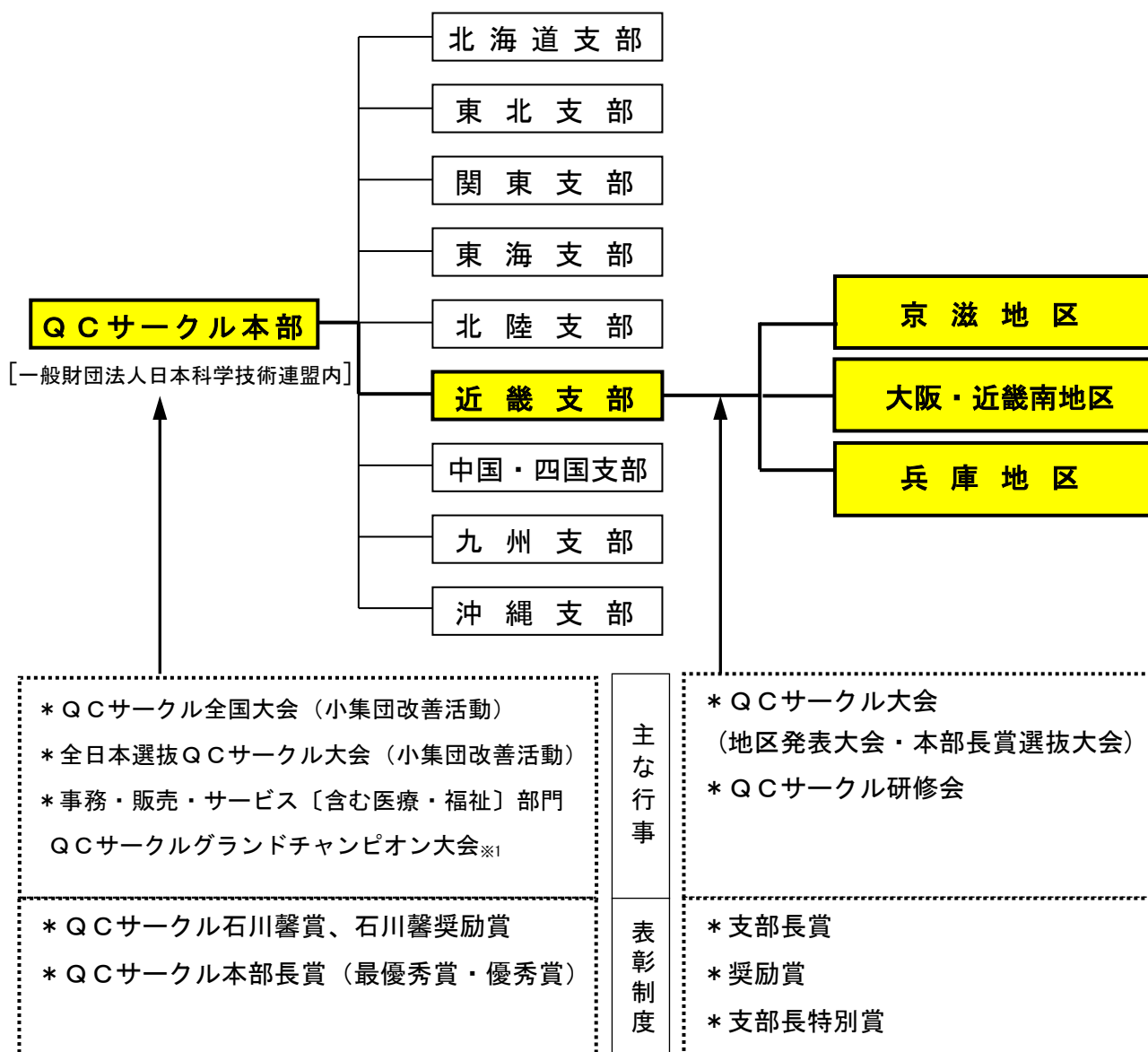

※1 JHS 部門の活動は長期的な運営が難しいため、改善事例の選抜大会へと開催内容を変更するとともに大会名称を変更しました。

各支部では、Q Cサークル活動の普及と充実・レベルアップを図るため、支部長会社および各地区の幹事会社により、Q Cサークルの諸行事が自主的に企画運営されています。

(2) QCサークル近畿支部 幹事会社一覧 (2025.12.1 現在)

“QCサークル活動（小集団改善活動）の推進を
一緒にサポートさせていただきます”

※社名は各地区五十音順に記載

《兵庫地区》 兵庫県

グローリー株式会社
株式会社コベルコE&M
株式会社タクミナ
株式会社デンソーテン
日本製鉄株式会社
姫菱テクニカ株式会社
ヤンマーパワーソリューション株式会社

《京滋地区》 京都府・滋賀県

エスペック株式会社
株式会社オートワークス京都
航空自衛隊 饗庭野分屯基地
トヨタ紡織滋賀株式会社
日本板硝子株式会社 京都事業所
日本板硝子株式会社 舞鶴事業所
フクムラ仮設株式会社
フジテック株式会社



《大阪・近畿南地区》 大阪府・奈良県・和歌山県

株式会社エクセディ	医療法人 橘会 介護老人保健施設たちばな
コマツ 大阪工場	鶴賀電機株式会社
株式会社サクラクレパス	日信特器株式会社
ダイハツ工業株式会社	パナソニックオペレーショナルエクセレンス株式会社
	ミッケル化学株式会社
	理研ビタミン株式会社

※新規幹事会社も募集中！
詳細は各地区幹事長会社へお問い合わせください。

(3) QCサークル近畿支部 発表大会の流れ

※【】内は各大会での賞

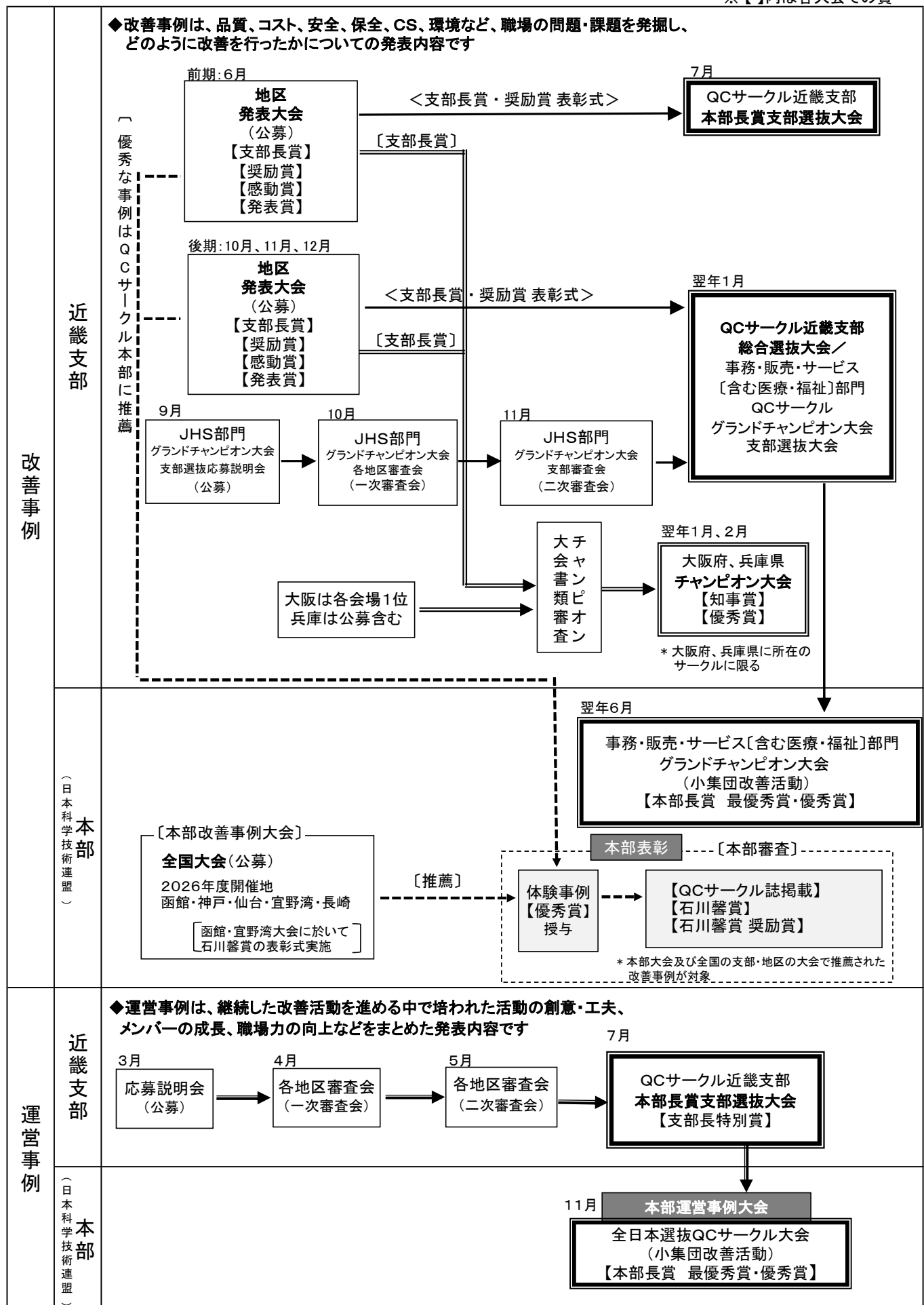

(4) QCサークル近畿支部 発表大会における審査および表彰

QCサークル発表会



1. 地区発表大会

各会場で発表し、表彰状と記念品を授与

発表賞	全発表サークル
感動賞	各会場の参加者投票で選出したサークル

支部長賞・奨励賞の推薦

- ・各会場毎に発表事例を審査し各賞の推薦を決定する
- ・該当地区世話人が推薦書ルールに基づきQCサークル近畿支部へ推薦を行う
- ・支部長の承認をもって決定する

後日、近畿支部事務局より該当サークルに受賞連絡をし、支部主催大会で表彰状と記念品を授与

支部長賞	各会場で総合評価が1位のサークル
奨励賞	各会場で特定の項目に秀でた取組みが見られる1サークル(該当なき場合未選出)

QCサークル誌への推薦

- ・特に優秀な事例は、QCサークル本部へQCサークル誌掲載の推薦を行う
(推薦条件の1つに「QCサークル本部登録」を行っているサークルであることが含まれる)
- ・QCサークル誌への掲載は、本部のQCサークル編集小委員会にて決定する(※)
- (参考) 支部から推薦された全サークルに、本部より「体験事例優秀賞」の賞状が贈られる
- ・QCサークル誌に掲載された事例の中から「QCサークル石川馨賞」「石川馨賞 奨励賞」を本部のQCサークル編集委員会にて決定し、QCサークル本部主催の全国大会にて授賞式を行う

2. チャンピオン大会(大阪、兵庫)

大阪府、兵庫県に所在しているサークルが対象の大会で、各府県から知事賞が授与される

チャンピオン大会の選考

- ・支部長賞(大阪は各会場1位の大阪府下企業、兵庫は一般公募含む)
サークルの中から書類選考を実施
- ・大会当日はQCサークル近畿支部の審査委員が審査を実施し、知事賞を決定する

発表サークルに対し、表彰状と記念品を授与(知事賞の表彰状は後日郵送の場合もあります)

知事賞	総合評価が1位のサークル
優秀賞	知事賞以外の発表サークル

※QCサークル誌の掲載選考およびチャンピオン大会選考は書類(報文集原稿)選考のみですので審査員に読みやすく、わかりやすい原稿の作成をおすすめいたします

3. 本部長賞支部選抜大会

全日本選抜大会へ出場する近畿支部代表サークルを決定するため、支部選抜大会(7月)と

事務・販売・サービス[含む医療・福祉]部門グランドチャンピオン大会(1月)に分けて実施

選抜大会選出フロー

- ①応募説明会開催 ⇒ ②発表サークル応募 ⇒ ③各地区審査会(書類審査)
⇒ ④支部審査会(二次審査会開催) ⇒ ⑤支部選抜大会ならびに事務・販売・サービス
[含む医療・福祉]部門グランドチャンピオン大会 支部選抜大会出場

発表サークルに対し、表彰状と記念品を授与

支部長特別賞	「支部選抜大会出場サークル」と 「事務・販売・サービス[含む医療・福祉]部門グランドチャンピオン大会 支部選抜大会」 出場サークル
--------	---

本部主催の全日本選抜大会ならびに

事務・販売・サービス[含む医療・福祉]部門グランドチャンピオン大会への推薦

- ・QCサークル近畿支部の審査委員にて上位2サークル(支部推薦枠)を決定し、QCサークル本部に推薦する
- ・全部門対象の全日本選抜大会は11月、事務・販売・サービス[含む医療・福祉]部門グランドチャンピオン大会は6月に開催される
- ・「全日本選抜QCサークル大会(小集団改善活動)」ならびに「事務・販売・サービス[含む医療・福祉]部門グランドチャンピオン大会」に支部を代表して出場する
- (参考) 全日本選抜QCサークル大会の出場サークルには、QCサークル本部より「最優秀賞」や「優秀賞」が贈られる
- 更に、優秀賞の中で、運営の工夫や、個別改善の分野で秀でた発表に「本部長賞運営特別賞」や「本部長賞改善特別賞」が贈られることがある
- また、サークル事例内容に目立った特色があり、今後の活動に期待できるポイントがあれば、審査委員長である本部幹事長に判断を委ね、「審査委員長賞」を授与することがある
- ・「事務・販売・サービス[含む医療・福祉]部門グランドチャンピオン大会出場サークル」には、QCサークル本部より「最優秀賞」や「優秀賞」が贈られる
- 更に、優秀賞の中で、改善に止まらず活動継続・発展のための工夫などに特に秀でた活動、活動の活性化、普及に参考になるなど大きな影響を与えられ活動に「特別賞」を授与することがある
- 優秀賞の中で、事例内容に目立った特色(よい点)があり、今後の活動に期待できるポイントがあれば、審査委員長である本部幹事長に判断を委ね、「審査委員長賞」を授与することがある

※ 以下の個人情報の取扱について ☐ 同意する ← ☒ 記入必須

- ◆必ず以下の「個人情報の取扱について」をお読みいただき、内容に同意いただける場合は、「同意する」にチェックをお願いいたします。
◆同意いただけない場合、登録できかねますので、送付いただかないようお願いいたします。
◆「同意する」にチェックがない場合、登録できかねますので、必ずご記入くださいますようお願いいたします。

◆個人情報の取扱について

- (1)個人情報の利用目的…ご記入いただいた会社名・住所・氏名・電話番号・メールアドレス等の情報は、賛助会員会社特典券の発送およびQCサークル近畿支部が主催する行事のご案内、関連する支部活動情報等のお知らせに利用いたします。
(2)個人情報の取扱の委託について…上記、利用目的の範囲内で、機密保持契約を結んだ印刷会社にダイレクトメール郵送のための宛名ラベルを委託する場合があります。
(3)第三者への開示・提供について…ご本人の承諾なく個人情報を第三者に提供することはありません。

※ ☐ 京滋地区
☐ 大阪・近畿南地区
☐ 兵庫地区

該当地区にチェックをお願いします

該当地区の賛助会員会社
担当幹事宛てに、登録書をお送りください。
(地区割はP.4 (6)項をご参照ください。)

会員番号:

※ 申請日: 年 月 日
☐ 新規加入 ☐ 中止連絡

該当内容にチェックをお願いします

※	会社名			
	ふりがな			
	事業所名			
	代表者氏名	役職		
	業種	<input type="checkbox"/> 電気機器 <input type="checkbox"/> 機械 <input type="checkbox"/> 食品 <input type="checkbox"/> 商業 <input type="checkbox"/> 電気・ガス <input type="checkbox"/> 建設 <input type="checkbox"/> 医療・福祉 <input type="checkbox"/> 化学 <input type="checkbox"/> ガラス・土石製品 <input type="checkbox"/> 鉄鋼 <input type="checkbox"/> その他()		
	サークル数	サークル	メンバー総数	人
	QCサークル導入年月	年 月	導入予定(未導入の場合)	年 月
	郵便番号	〒	↓住所は府県名からご記入ください	
	住所			
① 責任者	部課名			
	氏名	役職		
	メールアドレス			
② 連絡担当者	部課名			
	氏名	役職		
	メールアドレス			
	電話番号	FAX番号		
	QCサークル誌送付先	①責任者 ②連絡担当者 ③その他(下記に送付先を記入)		←①②③いずれかに○印をし、③の場合は下記に①②と異なる箇所のみご記入ください。
③ Q C C 誌 送 付 先	郵便番号	〒	↓住所は府県名からご記入ください	
	住所			
	部課名			
	氏名	役職		
	メールアドレス			
	電話番号	FAX番号		

◆「※」の太枠線内は記入必須です。必要事項・チェック及び○印をご記入願います。

◆「賛助会員会社登録書」をお送りいただきました後、会費を担当幹事の口座へご入金ください。(P.5 (7)項参照)
ご入金を確認後、賛助会員特典券を郵送させていただきます。
なお、請求書の必要な場合は右記欄に○印をご記入願います。

請求書

※ 以下の個人情報の取扱いについて ☐ 同意する ☒ 記入必須

- ◆必ず以下の「個人情報の取扱いについて」をお読みいただき、内容に同意いただける場合は、「同意する」にチェックをお願いいたします。
◆同意いただけない場合、登録できかねますので、送付いただかないようお願いいたします。
◆「同意する」にチェックがない場合、登録できかねますので、必ずご記入くださいますようお願いいたします。

◆個人情報の取扱いについて

- (1)個人情報の利用目的…ご記入いただいた会社名・住所・氏名・電話番号・メールアドレス等の情報は、賛助会員会社特典券の発送およびQCサークル近畿支部が主催する行事のご案内、関連する支部活動情報等のお知らせに利用いたします。
(2)個人情報の取扱いの委託について…上記、利用目的の範囲内で、機密保持契約を結んだ印刷会社にダイレクトメール郵送のための宛名ラベルを委託する場合があります。
(3)第三者への開示・提供について…ご本人の承諾なく個人情報を第三者に提供することはありません。

※ ☐ 京滋地区
☐ 大阪・近畿南地区
☐ 兵庫地区

該当地区にチェックをお願いします

該当地区の賛助会員会社
担当幹事宛てに、変更連絡書を
お送りください。
(地区割はP.4 (6)項をご参照ください。)

会員番号:

※ 申請日: 年 月 日

↓現在の登録情報(変更前)をご記入ください。

※	会社名			
	事業所名			
	連絡者	部課名	氏名	役職
	メールアドレス			

↓以下の太枠線内は、変更箇所のみご記入ください。

※	会社名			
	ふりがな			
	事業所名			
	代表者氏名	役職		
	郵便番号	↓住所は府県名からご記入ください		
	住所			
① 責任者	部課名			
	氏名	役職		
	メールアドレス			
② 連絡担当者	部課名			
	氏名	役職		
	メールアドレス			
	電話番号	FAX番号		
QCサークル誌送付先		①責任者 ②連絡担当者 ③その他(下記に送付先を記入)		←①②③いずれかに○印をし、③の場合は 下記に①②と異なる箇所のみご記入ください。
③ Q C C 誌 送 付 先	郵便番号	〒		
	住所	↓住所は府県名からご記入ください		
	部課名			
	氏名	役職		
	メールアドレス			
	電話番号	FAX番号		
その他変更事項				

◆「※」の太枠線内は記入必須です。必要事項・チェック印をご記入願います。

QCサークル近畿支部 賛助会員会社の栞

発行日 2025年12月16日

発行 Q Cサークル近畿支部

発行責任者 北村 孝博
2026年度QCサークル近畿支部
幹事長
[関西電力株式会社]